SUBARU

THULE SWEDEN

スーリー・システムキャリアカタログ

2020-2021

Bring your life

thule.com

スーリー・システムキャリアは、ベースキャリアとアタッチメントを組み合わせることで、色々な道具や荷物が運べます。

Contents

Base Carriers	車種別ベースキャリア一覧表	4·5
	フット	6
	バー	6
Cargo	ルーフボックス	7·8
	ソフトルーフボックス	9
	キャリアバスケット	10
Bicycle	ルーフマウントサイクルキャリア	11·12
Water Sport	カヤックキャリア	13·14
	カヌーキャリア	15
	サーフボードキャリア	15
Winter Sport	ウインタースポーツキャリア	16
	バー、キャリア適応表	17
	車種別ボックス装着可否一覧表	18·19
	商品価格一覧表	20·21

スーリーはスウェーデンで生まれ、世界中で愛用されています。

スーリーは高品質・耐久性に優れる実用性の高いラックとして、70余年にわたり世界中で評価され、国際的な認定を受けてきました。

●ISO9001※1、QS9000※2、ISO14001※3を取得しています。

●TÜV（テュフ：ドイツ技術監査局）テストに合格※4しています。

●DIN規格75302※5を取得しています。

※1 国際的な品質保証規格に適合したものに与えられます

※2 ISO9001を発展させた自動車産業の品質システムに関する新規格に適合したものに与えられます

※3 環境対応製品の開発・管理に関する国際規格に適合したものにものに与えられます

※4 ドイツ技術監査局テュフ（TÜV）の総合テストに合格したものに与えられます

※5 ドイツ工業規格に適合したものに与えられます

数々のきびしい評価テストをクリアしています。

実績を支えてきたのは、きびしい品質基準と過酷なテストです。

●引っ張りテスト（ISO9001）

●CITY CRUSH（Compless with new DIN/ISO norm.）、各種ドライビングテスト※1

●耐塩シミュレーション＋6カ月の屋外テスト

●500時間のUV（紫外線）照射テスト＋カリフォルニアでの日照テスト

※1 ストップ&ゴーテスト/サーキットテスト/ハイウェイドライビングテスト/ラフロードテスト等

THULE BRING IT! GUARANTEE THULE.COM

THULE 製品は 5 年保証

車種別ベースキャリア(フット、バー、キット)一覧表

消費税10%込

車種別 ＼ バー別		スクエアバー	ウイングバーEvo	ウイングバーエッジ	スライドバー	プロフェッショナルバー
レガシィ	B4 (BN#)	754·7123·1761 ¥36,850	754·7113·1761 ¥48,400	–	754·892·1761 ¥80,300	754·391·1761 ¥55,000
	アウトバック (BS#)※注	7106·7122·6047 ¥37,950	7106·7112·6047 ¥49,500	7206·7213×2·6047 ¥57,200	7106·891·6047 ¥77,000	7106·390·6047 ¥56,100
レヴォーグ	(VN#)	753·7122·3179 ¥36,850	753·7112·3179 ¥48,400	9595·3179 ¥52,800	753·891·3179 ¥75,900	753·390·3179 ¥55,000
	(VM#)	753·7122·3131 ¥36,850	753·7112·3131 ¥48,400	9595·3131 ¥52,800	753·891·3131 ¥75,900	753·390·3131 ¥55,000
WRX (Dタイプ以降適応、カーボンルーフ車は除く)	(VA#)	753·7122·3131 ¥36,850	753·7112·3131 ¥48,400	9595·3131 ¥52,800	753·891·3131 ¥75,900	753·390·3131 ¥55,000
インプレッサ	G4 (GK#)	754·7124·1813 ¥36,850	754·7114·1813 ¥48,400	–	754·892·1813 ¥80,300	754·391·1813 ¥55,000
	スポーツ (GT#)	753·7122·3157 ¥36,850	753·7112·3157 ¥48,400	9595·3157 ¥52,800	753·891·3157 ¥75,900	753·390·3157 ¥55,000
		※ルーフモールディング 要交換(各¥6,391)右:91046FL040 左:91046FL050				
	G4 (GJ#)	7105·7124·5178 ¥37,950	7105·7114·5178 ¥49,500	–	7105·892·5178 ¥81,400	7105·391·5178 ¥56,100
	スポーツ (GP#)	753·7122·3068 ¥36,850	753·7112·3068 ¥48,400	9595·3068 ¥52,800	753·891·3068 ¥75,900	753·390·3068 ¥55,000
		※ルーフモールディング 要交換(各7,656円)右:91046FJ000 左:91046FJ010				
インプレッサ・アクティブスタイル	ルーフレール付 (GP#)	7104·7122 ¥30,250	7104·7112 ¥41,800	9584 ¥52,800	7104·891 ¥69,300	7104·391 ¥48,400
XV	ルーフレール無 (GT#) Advanceも含む	753·7122·3157 ¥36,850	753·7112·3157 ¥48,400	9595·3157 ¥52,800	753·891·3157 ¥75,900	753·390·3157 ¥55,000
		※ルーフモールディング 要交換(各¥6,391)右:91046FL040 左:91046FL050				
	ルーフレール付 (GT#)	775·7123 ¥29,150	775·7113 ¥40,700	9585 ¥52,800	775·892 ¥72,600	775·391 ¥47,300
	Advance e-BOXER ローマウントタイプ	753·7122·4101 ¥36,850	753·7112·4101 ¥48,400	9592·4101 ¥52,800	753·891·4101 ¥75,900	753·390·4101 ¥55,000
	ルーフレール無 (GP#)	753·7122·3068 ¥36,850	753·7112·3068 ¥48,400	9595·3068 ¥52,800	753·891·3068 ¥75,900	753·390·3068 ¥55,000
		※ルーフモールディング 要交換(各7,656円)右:91046FJ000 左:91046FJ010				
	ルーフレール付 (GP#)	7104·7123 ¥30,250	7104·7113 ¥41,800	9585 ¥52,800	7104·892 ¥73,700	7104·391 ¥48,400
フォレスター	ルーフレール無 (SK#)	753·7122·3172 ¥36,850	753·7112·3172 ¥48,400	9595·3172 ¥52,800	753·891·3172 ¥75,900	753·390·3172 ¥55,000
		※ルーフモールディング 要交換(各¥6,710)右:91046SJ000 左:91046SJ010 ※Cタイプは交換不要				
	ルーフレール付 (SK#)	7104·7122 ¥30,250	7104·7112 ¥41,800	9582 ¥52,800	7104·891 ¥69,300	7104·390 ¥48,400
	ルーフレール無 (SJ#)	753·7122·3082 ¥36,850	753·7112·3082 ¥48,400	9592·3082 ¥52,800	753·891·3082 ¥75,900	753·390·3082 ¥55,000
	ルーフレール付 (SJ#)	775·7123 ¥29,150	775·7113 ¥40,700	9582 ¥52,800	775·892 ¥72,600	775·391 ¥47,300
エクシーガ クロスオーバー7	(YA#)	753·7122·4054 ¥36,850	753·7112·4054 ¥48,400	9594·4054 ¥52,800	753·891·4054 ¥75,900	753·390·4054 ¥55,000

ウイングバーEvo及びウイングバーエッジの上記金額は、シルバーの金額です。ブラックの場合は、プラス¥2,200になります。ウイングバーエッジ7213は、ブラックの場合1本に付きプラス¥1,100になります。 ※注:レガシィアウトバック(BS#)クロスバー搭載ルーフレール車へのBOX装着可否はP.18・19をご確認ください。その他適応は別途お問い合わせください。

諸元値

消費税10%込

おすすめオプションパーツ	最大積載重量	バー取付前後幅		スクエアバー	ウイングバーEvo	ウイングバーエッジ	スライドバー	プロフェッショナルバー
プロテクションシート 331-1 ¥1,100	40kg	700mm	ベースキャリア高さ	94mm	101mm	–	108mm	108 mm
			アタッチメント取付有効幅	1052mm	1270mm	–	1270mm	1350mm
–	60kg	700mm	ベースキャリア高さ	93mm	100mm	92mm	107mm	107mm
			アタッチメント取付有効幅	910mm	1180mm	785mm	1100mm	1200mm
–	60kg	750mm	ベースキャリア高さ	90mm	97mm	81mm	104mm	104mm
			アタッチメント取付有効幅	901mm	1180mm	834mm	1100mm	1200mm
–	75kg	740mm	ベースキャリア高さ	111mm	118mm	102mm	125mm	125mm
			アタッチメント取付有効幅	892mm	1180mm	825mm	1100mm	1200mm
–	40kg	755mm	ベースキャリア高さ	83mm	90mm	75mm	97mm	97mm
			アタッチメント取付有効幅	911mm	1180mm	835mm	1100mm	1200mm
プロテクションシート 331-1 ¥1,100	40kg	750mm	ベースキャリア高さ	94 mm	101mm	–	108mm	108mm
			アタッチメント取付有効幅	1036 mm	1350mm	–	1270mm	1350mm
–	60kg	755mm	ベースキャリア高さ	79mm	86mm	72mm	93mm	93mm
			アタッチメント取付有効幅	906mm	1180mm	830mm	1100mm	1200mm
プロテクションシート 331-1 ¥1,100	75kg	700mm	ベースキャリア高さ	94mm	102mm	–	109mm	109mm
			アタッチメント取付有効幅	1024mm	1350mm	–	1270mm	1350mm
–	75kg	740mm	ベースキャリア高さ	83mm	90mm	77mm	97mm	97mm
			アタッチメント取付有効幅	820mm	1180mm	827mm	1100mm	1200mm
プロテクションシート 332 ¥1,320	75kg	700mm～830mm	ベースキャリア高さ	111mm	118mm	100mm	125mm	125mm
			アタッチメント取付有効幅	845mm	1180mm	695mm	1100m	1350mm
–	60kg	755mm	ベースキャリア高さ	79mm	86mm	72mm	93mm	93mm
			アタッチメント取付有効幅	906mm	1180mm	830mm	1100mm	1200mm
プロテクションシート 332 ¥1,320	75kg	700mm	ベースキャリア高さ	88mm	95mm	69mm	102mm	102mm
			アタッチメント取付有効幅	885mm	1270mm	787mm	1270mm	1350mm
–	75kg	700mm～1,000mm	ベースキャリア高さ	96mm	103mm	87mm	110mm	110mm
			アタッチメント取付有効幅	877mm	1180mm	797mm	1100mm	1200mm
–	75kg	740mm	ベースキャリア高さ	83mm	90mm	77mm	97mm	97mm
			アタッチメント取付有効幅	900mm	1180mm	827mm	1100mm	1200mm
プロテクションシート 332 ¥1,320	75kg	700mm～830mm	ベースキャリア高さ	111mm	118mm	100mm	100m	100mm
			アタッチメント取付有効幅	845mm	1180mm	695m	1270m	1350mm
–	60kg	830mm	ベースキャリア高さ	93mm	100mm	85mm	108mm	108mm
			アタッチメント取付有効幅	885mm	1180mm	810mm	1100mm	1200mm
プロテクションシート 332 ¥1,320	75kg	700mm～1,030mm	ベースキャリア高さ	120mm	127mm	97mm	135mm	135mm
			アタッチメント取付有効幅	820mm	1180mm	744mm	1100mm	1200mm
–	75kg	800mm	ベースキャリア高さ	91mm	98mm	88mm	105mm	105mm
			アタッチメント取付有効幅	880mm	1180mm	806mm	1100mm	1200mm
プロテクションシート 332 ¥1,320	75kg	700mm～1,090mm	ベースキャリア高さ	118mm	125mm	102mm	132mm	132mm
			アタッチメント取付有効幅	880mm	1180mm	727mm	1100mm	1200mm
–	50kg	700mm～1,135mm	ベースキャリア高さ	101mm	108mm	104mm	115mm	115mm
			アタッチメント取付有効幅	839mm	1180mm	763mm	1100mm	1200mm

Base Carriers ベースキャリア

Foot フット

Evo Clamp 7105
¥22,000(消費税10%込)
・車種別取付キットが必要です。
・4個1セット・キー付き

KIT5xxx
¥8,800(消費税10%込)

ラピッド754
¥20,900(消費税10%込)
・車種別取付キットが必要です。
・4個1セット・キー付き

KIT1xxx
¥8,800(消費税10%込)

ラピッドフィックス ポイントロウ753
¥20,900(消費税10%込)
・車種別取付キットが必要です。
・4個1セット・キー付き

KIT3xxx
¥8,800(消費税10%込)
KIT4xxx
¥8,800(消費税10%込)

ルーフオンタイプには車種別専用キットが必要です。安全確実な取付をサポートするトルクインジケータ機能が装備されています。

Rapid System 775
¥22,000(消費税10%込)
・4個1セット・キー付き
・車種別取付キットは必要ありません。

Evo Raised Rail 7104
¥23,100(消費税10%込)
・装着可能なルーフレール
断面サイズ:18mm~50mm
・4個1セット・キー付き
・車種別取付キットは必要ありません。

Evo Flush Rail 7106
¥22,000(消費税10%込)
・車種別取付キットが必要です。
・4個1セット・キー付き

KIT6xxx
¥8,800(消費税10%込)

Edge Flush Rail 7206
¥30,800(消費税10%込)
・車種別取付キットが必要です。
・4個1セット・キー付き

KIT6xxx
¥8,800(消費税10%込)

Bars バー

ウイングバーEvo〈2本セット〉
アクセサリーの取り付けが容易なT-トラックを装備した軽量アルミニウム製バー。気流を調整してノイズや風切音を抑えます。

7112 118cm (2.7kg/2本) **¥18,700**(消費税10%込)
7113 127cm (2.8kg/2本) **¥18,700**(消費税10%込)
7114 135cm (2.9kg/2本) **¥18,700**(消費税10%込)

ブラックは品番末尾に「B」、金額は+¥2.200(消費税10%込)
※一部のアクセサリー装着不可(P.17に記載)
※一部のアクセサリーの装着には各種アダプター(別売)が必要です。

ウイングバー エッジ 721x〈1本入〉
風切音を抑えるデザインのルーフバー。アクサセリーの取り付けも簡単です。
1本入

7213 86cm (1本入、1.2kg/1本) **¥8,800**(消費税10%込)

ブラックは品番末尾に「B」、金額は+¥1,100(消費税10%込)
※アクセサリーの装着には2本必要です。

ウイングバーエッジ 958x〈2本セット〉
ルーフレール用
アクセサリーの取り付けが容易なT-トラックを装備したアルミニウム製バー。ベースキャリアに独創的なスタイルを与えます。

9582 78cm (2.8kg/1本) **¥52,800**(消費税10%込)
9584 70/78cm (2.8kg/1本) **¥52,800**(消費税10%込)
9585 78/86cm (2.8kg/2.9kg/1本) **¥52,800**(消費税10%込)

ブラックは品番末尾に「B」、金額は+¥2.200(消費税10%込)
※キー付き
※一部のボックス、アクセサリーは装着できません。

ウイングバーエッジ 959x〈2本セット〉
フィックスポイント/ダイレクトルーフレール用
アクセサリーの取り付けが容易なT-トラックを装備した軽量アルミニウム製バー。気流を調整してノイズや風切音を抑えます。

9592 87cm (2.7kg/1本) **¥44,000**(消費税10%込)
9594 79/87cm (2.6kg/2.7kg/1本) **¥44,000**(消費税10%込)
9595 87/95cm (2.7kg/2.8kg/1本) **¥44,000**(消費税10%込)

ブラックは品番末尾に「B」、金額は+¥2.200(消費税10%込)
※車種別取り付けキットが必要です。※キー付き
※一部のアクセサリーの装着には各種アダプター(別売)が必要です。

スクエアバー〈2本セット〉
漆黒のプラスティックコーティングを施した伝統的なスタイルのスチール製スクエアバー。
素材厚2mm。

7122 118cm(1.8kg/1本) **¥7,150**(消費税10%込)
7123 127cm(1.9kg/1本) **¥7,150**(消費税10%込)
7124 135cm(2.0kg/1本) **¥7,150**(消費税10%込)

スライドバー〈2本セット〉
革新的なスライドバーによって、重たいアイテムの積み降ろしが容易になりました。あなたや車を傷つけたり汚したりすることもありません。

891 127cm(4.2kg/1本) **¥46,200**(消費税10%込)
892 144cm(4.7kg/1本) **¥50,600**(消費税10%込)
893 162cm(5.3kg/1本) **¥56,100**(消費税10%込)

※一部のボックス、アクセサリーの装着には各種アダプター(別売)が必要です。
※Uボルト固定の場合、スライド機能が利用できなくなります。
※ストラップでバーを通して荷物を固定する場合、スライド機能が利用できなくなります。
スライド機能を有効にするにはストラップをゆるめてご使用ください。

プロフェッショナルバー〈2本セット〉
ふつうの車では運べない材木やラダー、パイプその他の大きなアイテムを運ばなければいけない場合ご使用頂けます。

390 120cm(1.4kg/1本) **¥25,300**(消費税10%込)
391 135cm(1.6kg/1本) **¥25,300**(消費税10%込)

※ハルアベーターブロ898の場合は必ずご使用ください。

Option オプション

プロテクションシート
フットがボディを傷つける場合があります。
予めプロテクションシートを装着ください。

331-1(4枚1セット/17x8.5cm)
¥1,100(消費税10%込)
332(4枚1セット/13x14cm)
¥1,320(消費税10%込)

※332はルーフレール車専用

ワンキーシステム
ベースキャリアとアクセサリーのキーシリンダーを交換するだけで、全てのロックが1本のキーで行えます。

4504(キー2本+シリンダー4個)
¥5,500(消費税10%込)
4508(キー2本+シリンダー8個)
¥8,250(消費税10%込)
4512(キー3本+シリンダー12個)
¥11,000(消費税10%込)

スペアーキー発行時の注意
スペアキー発行の際にキーナンバーが必要になりますので、キーナンバーは保証書等に記入して保管くしてください。

Your Key-Number

Roof boxes & Ranger

ルーフボックス/レンジャー

運ぶ荷物や、使い方によっては、スーリーのルーフボックスが便利です。

Roof boxes ルーフボックスシリーズ

チタンマット

01 | 機能とスタイリングを兼ね備えたルーフボックスの最高峰

Thule Vector
¥341,000~(消費税10%込)

1 3 4 6 8 9

ブラックメタリック

●上下リッドがスムーズにつながったエレガントなデザイン
●内装にはライトとフェルト中敷きを装備
●高剛性のアッパーリッドがスムーズな開閉を実現
●ホワイトの内装色とLEDライトが夜間の積み下ろしをサポート
●ロックと開閉機構を独立させたスライドロックシステムを採用
●安全確実な取付を実現するパワークリック・クイックマウントシステム
●リアドア干渉を最小限におさえるフロントフォワードデザイン
※電源:単四電池×6(動作確認用電池付属)

※ボックス装着可否については、P.18-P.19に記載があります。

1 パワークリック

2 ファーストクリック

3 フェルト中敷き

4 デュアルサイドオープン

5 セントラルロッキング

6 大型ハンドルと
スライドロックシステム

7 ロックノブ

8 フロントフォワード
デザイン

9 ホワイトの内装色と
LEDライト

【ルーフボックスをお選びのお客様へ】
●ロングサイズのルーフボックスを装着される場合、オートライト・オートワイパーのセンサーに影響し、日中でもライトが点灯・消灯を繰り返すなど、作動条件が変わる場合があります。
●EyeSight X(高度運転支援機能)搭載車の場合は、ルーフアンテナ付近に金属製の物が置かれると電波が遮断され、EyeSight Xが動作しないことがあります。
※詳しくは車両取扱説明書を確認ください。

Roof boxes ルーフボックスシリーズ

チタンメタリック

02 使いやすさを高めたスタイリッシュな大容量ルーフボックス

Thule Motion XT

¥143,000～（消費税10%込）

1 4 6 8

グロスブラック

●スペース効率を追求したデザイン
●片手ですばやく安全に取り付けられるパワークリック･クイックマウントシステム搭載（特許取得済）
●装着と荷の積み降ろしが容易な、デュアルサイドオープン
●簡単に開閉出来るスライドロックシステム搭載
●開閉に便利なアウトサイドハンドル装備
●リアドアに干渉しづらいボックスデザイン
●サイズ:6サイズ M/Sport/L/XL/XXL/Alpine

※ボックス装着可否については、P.18-P.19に記載があります。

ブラックエアロスキン

03 大容量をほこるスタンダードルーフボックス

Thule Force XT

¥99,000～（消費税10%込）

1 4 7 8

ブラックエアロスキン

●カラーはマットな質感のブラックエアロスキン
●片手ですばやく安全に取り付けられるパワークリック･クイックマウントシステム搭載（特許取得済）
●装着と荷物の積み降ろしが容易な、デュアルサイドオープン
●簡単に開閉出来るスライドロックシステム搭載
●リアドアに干渉しづらいボックスデザイン
●サイズ:6サイズ S/M/Sport/L/XL/Alpine

※ボックス装着可否については、P.18-P.19に記載があります。

チタンエアロスキン

04 幅広いニーズに応える機能的なルーフボックス

Thule Touring

¥82,500～（消費税10%込）

2 4 5

チタンエアロスキン

●チタンエアロスキン(艶消し風素材)がラインアップ
●安全な取付を約束するトルクレンチ内蔵ファーストクリック
●デュアルサイドオープン
●セントラルロッキング･システム
●サイズ:2サイズ M/L

※ボックス装着可否については、P.18-P.19に記載があります。

Add to your Roof Box

別売スキーホルダー
ルーフボックスの中に装着し、安全にスキー/スノーボードを固定します。各適合品番は9ページをご覧ください。

694-5(幅44cm) ¥6,600（消費税10%込）
694-6(幅53cm) ¥6,600（消費税10%込）
694-7(幅58cm) ¥6,600（消費税10%込）
694-8(幅65cm) ¥7,700（消費税10%込）
694-9(幅76cm) ¥7,920（消費税10%込）

Ranger レンジャー･シリーズ

05 丸めて持ち運ぶことができる、折りたたみ式ルーフボックス

Thule Ranger 90

¥52,800（消費税10%込）

●丸めて専用バッグに入れて保管でき車のトランクにも楽に収納可能
●特許イージースナップ装着システムで工具なしで素早く装着
●耐水素材、テープ付きシーム、密閉式ジッパー
●収納用専用バッグ付き
●大容量280リットル最大積載重量50kgまで、L1100mmxW800mmxH400mm

※完全防水ではありません。
※ボックス装着可否については、P.18-P.19に記載があります。

イージースナップ

収納用専用バッグ

06 保管と取り扱いに便利な折りたたみ式ルーフボックス

Thule Ranger 500

¥74,800（消費税10%込）

●道具を使わずベースキャリアに簡単取り付けイージースナップ･システム
●耐水素材、テープ付きシーム、密閉式ジッパー
●荷物のサイズに合わせて収納スペースをジッパーで拡張可能
●わずか10kgの自重で許容荷重は50kg、L1900mmxW500mmxH300mm
●ライトオープン仕様

※完全防水ではありません。
※ボックス装着可否については、P.18-P.19に記載があります。

イージースナップ

ジッパーで拡張可能

スキーベース付属

	品名	品番	外形寸法 (L×W×H(mm))	内形寸法 (L×W (mm))	バー上高さ (mm)	重量 (kg)	積載容量 (ℓ)	最大積載目安(セット数) (スキーホルダー未使用時)	別売スキーホルダー品番 最大積載目安(セット数)	デュアルサイドオープン	本体価格 (消費税10%込)	カラー
01	Vector Alpine	6135	2280×885×390	2045×780	320	30	380	スキー 4~6／スノーボード 3~5	–	●	¥352,000	チタンマット
		6135-1										ブラックメタリック
	Vector L	6137	2315×885×435	2045×780	365	30	430	スキー 4~6／スノーボード 3~5	–	●	¥352,000	チタンマット
		6137-1										ブラックメタリック
	Vector M	6132	2120×880×395	1860×780	331	29	360	スキー 3~5／スノーボード 3~4	–	●	¥341,000	チタンマット
		6132-1										ブラックメタリック
02	Motion XT Alpine	6295	2320×950×350	2150×840	302	25	450	スキー 5~7／スノーボード 3~5	694-9 スキー 6／スノーボード 4	●	¥209,000	チタンメタリック
		6295-1										グロスブラック
	Motion XT XXL	6299	2320×950×470	2150×840	421	25.5	610	スキー5~7／スノーボード 3~5	694-9 スキー 6／スノーボード 4	●	¥198,000	チタンメタリック
		6299-1										グロスブラック
	Motion XT XL	6298	2150×915×440	2000×800	398	23.5	500	スキー 5~7／スノーボード 3~5	694-9 スキー 6／スノーボード 4	●	¥165,000	チタンメタリック
		6298-1										グロスブラック
	Motion XT L	6297	1950×890×440	1800×800	401	20	450	スキー 5~7／スノーボード 3~5	694-8 スキー 5／スノーボード 2	●	¥154,000	チタンメタリック
		6297-1										グロスブラック
	Motion XT Sport	6296	1890×675×430	1750×560	388	16	300	スキー 3~5／スノーボード 3~4	694-6 スキー 4／スノーボード 2	●	¥143,000	チタンメタリック
		6296-1										グロスブラック
	Motion XT M	6292	1750×865×460	1550×750	420	18	400	–	–	●	¥143,000	チタンメタリック
		6292-1										グロスブラック
03	Force XT Alpine	6355	2300×700×425	2180×590	394	19.4	420	スキー 3~5/スノーボード 3~4	694-7 スキー 4／スノーボード 2	●	¥132,000	ブラックエアロスキン
	Force XT XL	6358	2100×860×440	1970×750	410	21.3	500	スキー 5~7／スノーボード 3~5	694-8 スキー 5／スノーボード 4	●	¥143,000	ブラックエアロスキン
	Force XT L	6357	1900×840×460	1770×730	428	18.7	450	スキー 5~7／スノーボード 3~5	694-8 スキー 5／スノーボード 4	●	¥132,000	ブラックエアロスキン
	Force XT Sport	6356	1900×630×425	1790×520	395	14.7	300	スキー 3~5／スノーボード 3~4	694-5 スキー 3／スノーボード 2	●	¥110,000	ブラックエアロスキン
	Force XT M	6352	1750×820×455	1620×710	424	16.4	400	–	–	●	¥121,000	ブラックエアロスキン
	Force XT S	6351	1390×895×390	1280×780	388	14.3	300	–	–	●	¥99,000	ブラックエアロスキン
04	Touring L	6348	1960×780×430	1800×700	400	15	420	スキー 5~7／スノーボード 3~5	694-8 スキー 5／スノーボード 4	●	¥104,500	チタンエアロスキン
	Touring M	6342	1750×820×450	1550×760	413	13	400	–	–	●	¥82,500	チタンエアロスキン
05	Ranger 90	6011	1100×800×400	1050×750	400	7	280	–	–	サイド/リアオープン	¥52,800	グレー×ブラック
	Ranger 500	6035	1900×500×300	1850×450	300	10	260	スキー 3~4／スノーボード 2~3	付属 スキー 3／スノーボード 2	ライトオープン	¥74,800	グレー×ブラック

Carrier Baskets

キャリアバスケット

クーラーボックスやテントなど、かさばる荷物の運搬にはキャリアバスケットがおすすめです。

タフでスタイリッシュなスチール製バスケット

Thule Canyon 859XT

¥74,800（消費税10%込）

- スタイリッシュなロープロファイルデザイン
- 空力性能を高めるフェアリング付属
- ロック4504別売
- L1270mm×W1040mm×H150mm

Add to your Thule Canyon

Thule
ワンキーシステム 4504
キー2本+シリンダー4個
¥5,500（消費税10%込）

最高のデザインとマテリアルを組み合わせたキャリアバスケット

Thule Trail

823　シルバー ¥ 96,800（消費税10%込）
824　¥107,800（消費税10%込）
823B ブラック ¥107,800（消費税10%込）
824B　¥118,800（消費税10%込）

- キャリア剛性を高めるサイドコンソール
- 長尺物の積載に対応するラバーパッド、Tスロットには一部のアクセサリーを装着可能
  823 L1350mmxW 900mmxH180mm
  824 L1600mmxW1000mmxH180mm

※装着可能アクセサリー:マリン（840、849、896）
※Trail専用ネット823-9 ¥15,400（消費税10%）/824-9 ¥17,600（消費税10%）

Add to your Carrier Basket

Thule
ラゲッジネット
595-1 1300mm × 900mm
¥6,600（消費税10%込）

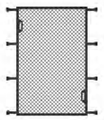

Thule
Trail専用ネット
823-9(823専用)
¥15,400（消費税10%込）
824-9(824専用)
¥17,600（消費税10%込）

Cycle Carriers

サイクルキャリア

あなたのサイクルをより簡単に、自由自在に運べます。
マウンテンバイクから、ロードレース用バイクまで、幅広いタイプの自転車を、
私たちのサイクルキャリアがカバーします。

Thule ProRide 598

598　シルバー ¥30,800（消費税10%込）
598B ブラック ¥35,200（消費税10%込）

- 載せるだけで簡単･正確にサイクルの積載ができる自動調節式フレームホルダー
- サイクルを置くだけで、自動的にフレームホルダーに滑り込み、安全に固定できるように設計されたホイールトレイ
- ルーフの高さで回転ノブの操作ができ、すばやく簡単に取り付け調整が可能
- 異なるサイズのホイールを安全に固定する、調節可能なホイールプロテクション付クイックリリースストラップ
- 輝くエレガントなアルミニウム製

※積載可能なサイクル:重量20kg、フレーム幅80mmまで
※スクエアバーへの装着には別途アダプター889-5 ¥2,200（消費税10%込）が必要です。

固定ノブ
固定ノブを回すだけで、調整･固定することができます。

フレームホルダー
フレームホルダーを調節することで、サイクルを確実に直立させることができます。

クイックリリースストラップ
ホイールを所定の位置に素早く安全に固定します。

L1350mm×W330mm×H553mm バー上高さ:100 mm(アーム格納時) 製品重量:4.2kg

Thule UpRide 599

¥48,400（消費税10%込）

- フレームでなくフロントホイールでサイクルを固定
- フレームを傷つけずに確実な積載が可能
- カーボンフレーム自転車に対応
- 外径20-29インチ、幅3インチまでのタイヤに適合
  （別売ファットバイクアダプターを装着すれば幅5インチのタイヤまで積載が可能）
- アームを運転席側･助手席側に容易に入れ替え可能
- 後部にワイヤーロックを内蔵

※スクエアバーへの装着には別途アダプター889-8 ¥2,200（消費税10%込）が必要です。
※泥除けのついたサイクルは積載できません。

フロントタイヤでサイクルを固定

20～29インチまでのサイクルに対応

後部にワイヤーロックを内蔵

クイックリリースストラップ

別売ファットバイクアダプター装着で幅5インチのタイヤも積載可能

L1630mm×W300mm×H700mm バー上高さ: 140mm(アーム格納時) 製品重量:7.7kg

Add to your Bike Carrier

598用専用オプションパーツ
Thule
カーボンフレームプロテクター
984
¥3,850（消費税10%込）

Thule
ホイール
ストラップロック
986
¥2,200（消費税10%込）

Cycle Carriers サイクルキャリア

Thule ThruRide 565

¥46,200(消費税10%込)

- 容易な積載を実現するワイドクランプがスルーアクスルを収納します
- 12mm～20mmのスルーアクスル、9mmのクイックリリースハブ(アダプタ付属)に適応
- 人間工学に基づいた高精度ダイヤルがスルーアクスルのクランプ圧を最適化、安全なグリップを保証します

※取り付けはT-スロットが備わるバーのみ可能です。スクエアバーには取り付けできません。

金属製のワイドクランプが12mm～20mmまでのスルーアクスルを固定。

スルーアクスル径に応じて内蔵のダイヤルにて調整。

ウイングバー等のTトラック装着専用。(スクエアバーには装着できません)

L1350mm×W150mm×H100mm バー上高さ:100mm 製品重量:2.7kg

Thule OutRide 561

¥24,200(消費税10%込)

- 幅広いホイールサイズに適応するリアクイックストラップ
- 20mmスルーアクスル用アダプター付属。15mmスルーアクスル用アダプター別売 561-1 ¥4,400(消費税10%込)
- ロック機能内蔵
- ディスクブレーキ付きサイクル積載可能
- 17kgまでのクイックリリース付サイクルを積載可能

※フロントフォークエンドのハブ形状・サイズによっては積載できないサイクルもあります。
※カーボン製のフロントフォークは積載できません。

クイックリリースストラップ
リアホイールを所定の位置に安全に固定します。ほとんどのホイールサイズに適応。

スナップ式留め具
あらゆるフォークを、パチンと簡単に固定します。

20mmアダプター
20mmの車軸付きサイクル用。

L1380mm×W205mm×H80mm バー上高さ:80 mm 製品重量:2.5kg

Thule FreeRide 532

¥16,500(消費税10%込)

- 直径80mmまでのフレームサイズに対応するクイックロック式フレームホルダー
- 異なるホイールサイズに対応するクイックリリースストラップ
- ロック機能内蔵
- 湾曲パイプを用いたダイナミックなニューデザイン
- 独創的なニューチタンカラー
- より容易な積載のための新型ホイールホルダー
- サイクルとキャリア、キャリアとベースキャリアの両方にロック可能

フレームホルダー
直径80㎜までのフレームサイズに対応。

クイックリリースストラップ
リアホイールを所定の位置に安全に固定します。

ロック機構内蔵
サイクルとキャリア、キャリアとベースキャリアの両方にロック可能。

L1480mm×W210mm×H595mm バー上高さ: 60mm(アーム格納時) 製品重量:3.5kg

Add to your Bike Carrier

Thule ホイールキャリア 545-2
¥9,900(消費税10%込)

561用専用オプションパーツ
Thule 15mmアダプター 561-1
¥4,400(消費税10%込)

565用専用オプションパーツ
Thule ロックアダプター 5651
¥8,800(消費税10%込)

Thuleホイール ストラップロック 986
¥2,200(消費税10%込)

Water Sport Carriers

ウォータースポーツキャリア

カヤックからカヌー、サーフボードまで、我々の独創的で精巧な
ウォータースポーツキャリアは、余分な体力を使うことなくギアを運搬し、
あなたは現地での自然とのバトルに備えることができます。

Kayak carriers カヤックキャリア

カヤックの積み下ろしをダンパーがサポートするカヤックキャリア

Thule Hullavator Pro 898

¥132,000(消費税10%込)

- 内蔵するガスダンパーの力でカヤックの積み下ろしをサポート
- 折りたたみアームの昇降機能により、ルーフより低い位置で積み下ろし可能
- パッドがカヤックを保護
- 最大35kg、幅80cmまでのカヤックに対応
- 付属ストラップ275cm×2本
- クイックドロー838付属

※ハルアベータープロはThuleプロフェッショナルバーのみ使用可能です。
　他のバーではご使用いただけません。
※キャリア耐荷重60kg未満の車両にはご使用いただけません。

L790mm×W450mm×H450mm　バー上高さ:450mm　製品重量:17.5kg

最大限の安全性とセキュリティをもたらすカヤックキャリア

Thule K-Guard 840

¥44,000(消費税10%込)

- 迅速、容易にベースキャリアにフィット
- カヤックの積み降ろしを最も簡単にするワイドアングルのチルト機能
- ロック可能なバックル付きのスチール製心線採用のストラップ
- アルミニウム製のエレガントなクレイドルスタイル
- 最大45kgのカヤックでCity Crashテスト基準をクリア

※スクエアバーへの装着には別途アダプター889-7 ¥3,300が必要です。
L620mm×W80mm×H145mm バー上高さ:145mm　製品重量:4kg

保護ラバー
ハルへの圧力を適度に分散・維持します。

ロック可能ストラップ
スチール製心線採用のストラップ。ロック可能となる初めてのカヤックキャリア。

チルト機能
カヤックの積み降ろしを最も簡単にするワイドアングルのチルト機能。

Add to your Water Sport Carrier

Thule クイックドロー 838
¥7,700(消費税10%込)

Thule ストラップ オーガナイザー
521-1 2750mm
ストラップ×1本付
¥2,530(消費税10%込)
522-1 4000mm
ストラップ×1本付
¥2,750(消費税10%込)

Thule アイボルト320
¥3,960(消費税10%込)
・ウィングバーエッジ958x、959x
・スライドバー
・プロフェッショナルバー用
※ウィングバーEvo、
　ウィングバーエッジ721xには装着できません。

【アイサイト搭載車へのカヌー・カヤック・サーフボードの積載について】

- カメラの視野は水平より上方4度程度になります。ルーフに搭載したものがその視野を遮ってしまうとアイサイトの機能に影響が出てしまいます。
  必ずルーフの高さから上になるよう搭載してください。

Kayak carriers カヤックキャリア

安全でスタイリッシュなカヤックキャリア

Thule Hull-a-Port Aero 849

¥49,500（消費税10%込）

- フロントリリースハンドルにより、使用していないときは折りたたむことが可能
- 工具不要の取付金具を介してT-trackに適合
- 耐久性のある柔らかいゴムパッドがカヤックを保護
- キャリアの盗難を防ぐロック付属
- キャリア上部のストラップキャッチがカヤック積載時にロードストップを保持
- バックルカバー付きストラップとタイダウンロープ付属

※ スクエアバーへの装着にはアダプター889-7 ¥3,300（消費税10%込）が必要です。

W460mm×H430mm バー上高さ:100mm(収納時)　製品重量:6.8kg

折りたたみ機能
使用していないときは折りたたむことが可能。

工具不要
取付金具を介してT-trackに適合。

ストラップを保持
キャリア上部にストラップキャッチが付属。

フェルトカバーを備えたシットオンカヤック向けキャリア

Thule DockGlide 896

¥33,000（消費税10%込）

- 角度調整レバーを備えた2つの独立したピボットパドルにより、あらゆる形状の艇体にフィット
- 最大幅90cm、重量35kgまでのカヤックを積載可能
- フェルト加工の後部サドルにより、簡単にカヤックの積み降ろしが可能
- 柔軟な大型クッションパッドが艇体を保護
- 付属ストラップ400cm×2本
- 付属フック付ロープ×2本

※ スクエアバーへの装着には別途アダプター889-7　¥3,300(消費税10%込)が必要です。

L 195mm×W 120mm×H 190mm バー上高さ:190mm　製品重量:2kg

Add to your Water Sport Carrier

Thuleストラップ
524 2750mm × 2本
¥3,300（消費税10%込）
523 4000mm × 2本
¥3,850（消費税10%込）
551 6000mm × 2本
¥4,400（消費税10%込）

Thule ストラップ オーガナイザー
521-1 2750mm
ストラップ×1本付
¥2,530（消費税10%込）
522-1 4000mm
ストラップ×1本付
¥2,750（消費税10%込）

Sup carriers サップキャリア

ボードプロテクション内蔵の伸縮式ボードキャリア

Thule Board Shuttle811

¥38,500（消費税10%込）

- 幅70~86cmのボードにジャストフィットする、伸縮式構造
- 全天候型ベースパッドが運搬中のボードを保護
- 耐久性の強いバックルバンパー付ストラップが、車とボードを運搬中のひっかき傷から保護
- SUPボード2枚を積載可能
- フック付ロープ×1本付属

※ スライドバー、プロフェッショナルバーへの装着にはアダプター882 ¥5,500（消費税10%込）が必要です。

L135mm×W600~900mm×H70mm バー上高さ:70mm 製品重量:2.7kg

Canoe carriers カヌーキャリア

カヌーや小型ボートを安全に積載

Thule Portage 819

¥27,500（消費税10%込）

- なだらかなサイド形状とすることでカナディアンカヌーの積載が容易に
- カラビナ付ラチェット式クイックドローストラップ×2本付属
- 付属ストラップ 400cm×2本

※ スライドバー、プロフェッショナルバーへの装着にはアダプター882 ¥5.500（消費税10%込）が必要です。

W90mm×H60mmバー上高さ:60mm 製品重量:1.9kg

Surfboard carriers サーフボードキャリア

スクエアバー用サーフボードキャリア

Thule Surfboard Carrier 8431

8431 ¥20,900（消費税10%込）

- 長さ50cmの高密度フォームパッドがサーフボードを保護します
- THULEクイックドロー(別売)とあわせてご使用ください
- ウインチベルトが2枚までのサーフボードを確実に固定
- スクエアバー用

L630mm×H100mm バー上高さ：100mm 製品重量：1.3kg

ウイングバー用サーフボードキャリア

Thule Surfboard Carrier 8451

8451 ¥13,200（消費税10%込）

- 長さ50cmの高密度フォームパッドがサーフボードを保護します
- THULEクイックドロー(別売)とあわせてご使用ください
- バックル付きベルトが2枚までのサーフボードを確実に固定
- ウイングバー/ウイングバーEvo/ウイングバーエッジ用

L500mm×H50mm バー上高さ：50mm 製品重量：0.6kg

Winter Sport Carriers

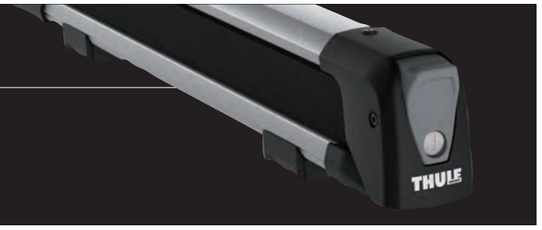

ウインタースポーツキャリア

雪が付いたままのスキー・スノーボードを車室に持ち込むと窓が曇り安全運転の妨げとなります。
簡単・確実な積載を追求したTHULEウィンタースポーツキャリアを是非ご利用ください。

スライド機構を内蔵したウィンターキャリア

Thule SnowPack Extender 7325

7325　シルバー ¥37,400(消費税10%込)
7325B ブラック ¥39,600(消費税10%込)

- スキーのビンディングがカールーフに干渉しづらい、ハイポジションデザイン
- カールーフに伸び上がらなくても簡単に積み降ろしができるスライド機構
- グローブを付けたまま簡単に開閉できる、大きなプッシュボタン
- スキーをキャリアに、キャリアを車にロックするThuleワンキーロックシステム内蔵
- 滑りにくく極めて柔らかいラバーアームが、スキーやスノーボードの表面を傷つけることなく、しっかり保持

※スクエアバーへの装着には別途アダプター889-7 ¥3,300(消費税10%込)が必要です。

スライド機能
背伸びしてカールーフの上に手を伸ばすことなく、ワンタッチでキャリアを引き出し、スキーの積み下ろしが簡単にできる便利なスライド機能を搭載。

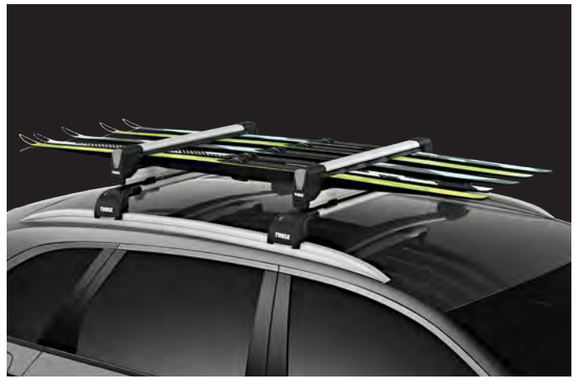

W770mm×H140mm バー上高さ:140mm　製品重量:5.4kg

スマートな空力デザインのスキーキャリア

Thule SnowPack

7322　シルバー（25cm幅）**¥27,500**(消費税10%込)
7324　シルバー（50cm幅）**¥30,800**(消費税10%込)
7324B ブラック（50cm幅）**¥31,900**(消費税10%込)
7326　シルバー（75cm幅）**¥38,500**(消費税10%込)
7326B ブラック（75cm幅）**¥39,600**(消費税10%込)

- 最近の厚みのあるスキーやスノーボードも安全に運べます
  一体型垂直スプリングシステムにより、ギアを運んでいないときはキャリアの高さを低くできます
- 付属の延長フットにより、スキーのビンディングの高さに応じてキャリアの高さを調節可能
  カールーフとの隙間を確保してルーフを傷つけません
- ウルトラソフト・ラバーアームがスキーやスノーボードの表面を傷つけることなく、しっかりグリップして固定します
- あらゆるタイプのスキーやスノーボードに対応した設計のルーフマウントキャリア
- グローブを付けたまま簡単に開閉できる。大きなプッシュボタン
- 工具不要の一体型ハードウエアで、キャリアバーのTトラックに直接取り付け可能

※スクエアバーへの装着には別途アダプター889-7　¥3,300(消費税10%込)が必要です。

7322:W370mm×H110mm／バー上高さ:110mm（ローポジション時）／139mm（ハイポジション時）製品重量:2.8kg
7324:W620mm×H110mm／バー上高さ:110mm（ローポジション時）／139mm（ハイポジション時）製品重量:3.8kg
7326:W870mm×H110mm／バー上高さ:110mm（ローポジション時）／139mm（ハイポジション時）製品重量:4.8kg

クロスカントリースキー専用キャリア

Thule SkiClick 7291

¥13,200(消費税10%込)

- クロスカントリースキー専用(アルペンスキーには使用できません)
- クリックするだけでルーフラックに固定
- 省スペースを実現したスマートな設計
- セーフティロック機能

W110mm×H90mm バー上高さ:90mm

バー、キャリア適応表

○は装着可、×は装着不可、別売アダプターが必要な場合は品番を記載

	スクエアバー	ウイングバーEvo	ウイングバーエッジ	スライドバー	プロフェッショナルバー
Vector Alpine	○	○	○※1	697-6	697-6
Vector L	○	○	○※1	697-6	697-6
Vector M	○	○	○※1	697-6	697-6
Motion XT Alpiine	○	○	○※1	697-6	697-6
Motion XT XXL	○	○	○※1	697-6	697-6
Motion XT XL	○	○	○※1	697-6	697-6
Motion XT L	○	○	○※1	697-6	697-6
Motion XT Sport	○	○	○※1	697-6	697-6
Motion XT M	○	○	○※1	697-6	697-6
Force XT Alpine	○	○	○※1	697-6	697-6
Force XT XL	○	○	○※1	697-6	697-6
Force XT L	○	○	○※1	697-6	697-6
Force XT Sport	○	○	○	697-6	697-6
Force XT M	○	○	○※1	697-6	697-6
Force XT S	○	○	○※1	697-6	697-6
Touring L	○	○	○※1	697-4	697-4
Touring M	○	○	○※1	697-4	697-4
Ranger 90	○	○	○※1	697-1	697-1
Ranger 500	○	○	○	697-1	697-1
Canyon 859XT	○	○	○	○	○
Trail 824	○	○	○	○	○
Trail 824B	○	○	○	○	○
Trail 823	○	○	○	○	○
Trail 823B	○	○	○	○	○
ProRide 598	889-5	○	○	○	○
ProRide 598B	889-5	○	○	○	○
UpRide 599	889-8	○	○	○	○
OutRide 561	○	○	○	○	○
ThruRide 565	×	○	○	○	○
FreeRide 532	○	○	○	○	○
Hullavator Pro 898	×	×	×	×	○
K-guard 840	889-7	○	○	○	○
Hull-a-Port Aero 849	889-7	○	○	○	○
DockGlide 896	889-7	○	○	○	○
Board Shuttle 811	○	○	○	882	882
Surfboard Carrier 8451	×	○	○	×	×
Surfboard Carrier 8431	○	×	×	×	×
Portage 819	○	○	○	882	882
Eyebolt 320	×	×	○※2	○	○
SnowPack Extender 7325	889-7	○	○	○	○
SnowPack Extender 7325B	889-7	○	○	○	○
SnowPack 7322	889-7	○	○	○	○
SnowPack 7324	889-7	○	○	○	○
SnowPack 7324B	889-7	○	○	○	○
SnowPack 7326	889-7	○	○	○	○
SnowPack 7326B	889-7	○	○	○	○
SkiClick 7291	○	○	○	○	○

※1 車種により装着ができない場合がございます。詳しくは車種別ボックス装着可否一覧表(P.18・19)をご覧ください。
※2 ウイングバーエッジ 721xには装着できません。

別売アダプター一覧(品番／消費税10%込本体価格)

スクエアバー用	ルーフボックス用	ウォータースポーツ用
プロライドスクエアアダプター889-5　¥2,200	Tトラックアダプター697-1　¥6,600	ポーテージアダプター882　¥5,500
スノーパック/ドックグライド　スクエアアダプター889-7　¥3,300	Tトラックアダプター697-4　¥7,700	
アップライド スクエアアダプター889-8　¥2,200	Tトラックアダプター697-6　¥8,800	

車種別ボックス装着可否一覧表

○ リアドア及びウィングバーエッジ共に干渉しないボックス
△ リアドア干渉はないがウィングバーエッジが干渉するボックス
× リアドア及びウィングバーエッジ共に干渉するボックス

車種別	ボックス別	Vector			Motion XT					
		Alpine	L	M	Alpine	XXL	XL	L	Sport	M
レガシイ	B4 (BN#)	○	○	○	○	○	○	○	○	○
	アウトバック (BS#)	○	×	△	×	×	△	○	○	○
	アウトバック (BS#) クロスバー搭載車	×	×	×	×	×	×	×	×	×
レヴォーグ	(VN#)	○	○	○	△	△	○	○	○	○
	(VM#)	○	○	○	△	△	○	○	○	○
WRX (Dタイプ以降適応、カーボンルーフ車は除く)	(VA#)	×	×	○	×	×	×	○	○	○
インプレッサ	G4 (GK#)	○	○	○	○	○	○	○	○	○
	スポーツ (GT#)	○	○	○	△	△	○	○	○	○
	G4 (GJ#)	○	○	○	○	○	○	○	○	○
	スポーツ (GP#)	○	×	○	×	×	○	○	○	○
インプレッサ・アクティブスタイル	ルーフレール付 (GP#)	×	×	×	×	×	×	△	○	△
XV	ルーフレール無 (GT#) Advanceも含む	○	○	○	△	△	○	○	○	○
	ルーフレール付 (GT#)	×	×	×	×	×	×	△	○	○
	Advance e-BOXER ローマウントタイプ	×	×	×	×	×	×	○	○	○
	ルーフレール無 (GP#)	○	×	○	×	×	○	○	○	○
	ルーフレール付 (GP#)	×	×	×	×	×	×	×	○	△
フォレスター	ルーフレール無 (SK#)	○	○	○	△	△	○	○	○	○
	ルーフレール付 (SK#)	△	△	△	△	△	△	△	○	△
	ルーフレール無 (SJ#)	○	○	△	△	△	○	○	○	○
	ルーフレール付 (SJ#)	×	×	△	×	×	×	△	○	△
エクシーガ クロスオーバー7	(YA#)	△	△	△	△	△	△	△	○	○

アウトバック クロスバー搭載車の場合(BS#)

○ クロスバーに装着可、但しプロテクションシートTH331-1を使用してください。
× クロスバーに装着不可

車種別	ボックス別	Force XT						Touring		Ranger	
		Alpine	XL	L	Sport	M	S	L	M	90	500
レガシィ	B4 (BN#)	○	○	○	○	○	○	○	○	○	○
	アウトバック (BS#)	×	△	○	○	○	△	○	○	△	○
	アウトバック (BS#) クロスバー搭載車	×	○	○	○	○	○	○	○	○	○
レヴォーグ	(VN#)	○	○	○	○	○	○	○	○	○	○
	(VM#)	○	○	○	○	○	○	○	○	○	○
WRX (Dタイプ以降適応、カーボンルーフ車は除く)	(VA#)	×	○	○	○	○	○	○	○	○	○
インプレッサ	G4 (GK#)	○	○	○	○	○	○	○	○	○	○
	スポーツ (GT#)	○	○	○	○	○	○	○	○	○	○
	G4 (GJ#)	○	○	○	○	○	○	○	○	○	○
	スポーツ (GP#)	×	○	○	○	○	○	○	○	○	○
インプレッサ・アクティブスタイル	ルーフレール付 (GP#)	×	△	△	○	△	△	△	△	△	○
XV	ルーフレール無 (GT#) Advanceも含む	○	○	○	○	○	○	○	○	○	○
	ルーフレール付 (GT#)	×	△	○	○	○	△	○	○	△	○
	Advance e-BOXER ローマウントタイプ	×	△	○	○	○	△	○	○	△	○
	ルーフレール無 (GP#)	×	○	○	○	○	○	○	○	○	○
	ルーフレール付 (GP#)	×	×	△	○	△	△	△	△	△	○
フォレスター	ルーフレール無 (SK#)	○	○	○	○	○	○	○	○	○	○
	ルーフレール付 (SK#)	○	△	△	○	○	△	○	△	△	○
	ルーフレール無 (SJ#)	○	○	○	○	○	○	○	○	○	○
	ルーフレール付 (SJ#)	△	△	△	○	△	△	△	△	△	○
エクシーガ クロスオーバー7	(YA#)	○	△	△	○	○	△	○	△	△	○

THULE商品 価格一覧表

以下に記載の無い商品については、(株)阿部商会 THULEコンセプトショップへお問合わせください。

	SAA純正品番	品　番	名　称	希望小売価格(消費税10%込)	カタログ掲載ページ
フット	SAA3T77500	775	フット　Rapid System 775　4個入り	¥22,000	6
	SAA3T75400	754	フット　Rapid System 754　4個入り	¥20,900	6
	SAA3T71050	7105	フット　Evo Clamp 7105　4個入り	¥22,000	6
	SAA3T71060	7106	フット　Evo Flush Rail 7106　4個入り	¥22,000	6
	SAA3T72060	7206	フット　Edge Flush Rail 7206　4個入り	¥30,800	6
	SAA3T75300	753	フット　ラピッドフィックスポイントロウ753　4個入り	¥20,900	6
	SAA3T71040	7104	フット　Evo Raised Rail 7104　4個入り	¥23,100	6
バー	SAA3T71220	7122	スクエアバー　118cm　2本入り	¥7,150	6
	SAA3T71230	7123	スクエアバー　127cm　2本入り	¥7,150	6
	SAA3T71240	7124	スクエアバー　135cm　2本入り	¥7,150	6
	SAA3T71120	7112	ウイングバーEvo　118cm　2本入り	¥18,700	6
	SAA3T7112B	7112B	ウイングバーEvo　ブラック　118cm　2本入り	¥20,900	6
	SAA3T71130	7113	ウイングバーEvo　127cm　2本入り	¥18,700	6
	SAA3T7113B	7113B	ウイングバーEvo　ブラック　127cm　2本入り	¥20,900	6
	SAA3T71140	7114	ウイングバーEvo　135cm　2本入り	¥18,700	6
	SAA3T7114B	7114B	ウイングバーEvo　ブラック　135cm　2本入り	¥20,900	6
	SAA3T72130	7213	ウイングバーエッジ　86cm　1本入り	¥8,800	6
	SAA3T7213B	7213B	ウイングバーエッジ　ブラック　86cm　1本入り	¥9,900	6
	SAA3T95820	9582	ウイングバーエッジ　78cm　2本入り	¥52,800	6
	SAA3T9582B	9582B	ウイングバーエッジ　ブラック　78cm　2本入り	¥55,000	6
	SAA3T95840	9584	ウイングバーエッジ　70cm、78cm 各1本	¥52,800	6
	SAA3T9584B	9584B	ウイングバーエッジ　ブラック　70cm、78cm 各1本	¥55,000	6
	SAA3T95850	9585	ウイングバーエッジ　78cm、86cm　各1本	¥52,800	6
	SAA3T9585B	9585B	ウイングバーエッジ　ブラック　78cm、86cm　各1本	¥55,000	6
	SAA3T95920	9592	ウイングバーエッジ　87cm　2本入り	¥44,000	6
	SAA3T9592B	9592B	ウイングバーエッジ　ブラック　87cm　2本入り	¥46,200	6
	SAA3T95940	9594	ウイングバーエッジ　79cm、87cm　各1本	¥44,000	6
	SAA3T9594B	9594B	ウイングバーエッジ　ブラック　79cm、87cm　各1本	¥46,200	6
	SAA3T95950	9595	ウイングバーエッジ　87cm、95cm　各1本	¥44,000	6
	SAA3T9595B	9595B	ウイングバーエッジ　ブラック　87cm、95cm　各1本	¥46,200	6
	SAA3T89100	891	スライドバー　127cm　2本入り	¥46,200	6
	SAA3T89200	892	スライドバー　144cm　2本入り	¥50,600	6
	SAA3T89300	893	スライドバー　162cm　2本入り	¥56,100	6
	SAA3T39000	390	プロフェッショナルバー　120cm　2本入り	¥25,300	6
	SAA3T39100	391	プロフェッショナルバー　135cm　2本入り	¥25,300	6
車種別取付キット	SAA3T17610	1761	取付キット　レガシィB4(BN#)用	¥8,800	4
	SAA3T18130	1813	取付キット　インプレッサG4(GK#)用	¥8,800	4
	SAA3T30680	3068	取付キット　インプレッサ スポーツ(GP#)、XV ルーフレール無(GP#)用	¥8,800	4
	SAA3T30820	3082	取付キット　フォレスタールーフレール無(SJ#)用	¥8,800	4
	SAA3T31310	3131	取付キット　レヴォーグ(VM#)、WRX用	¥8,800	4
	SAA3T31570	3157	取付キット　インプレッサ スポーツ(GT#)、XVルーフレール無(GT#)用	¥8,800	4
	SAA3T31720	3172	取付キット　フォレスタールーフレール無(SK#)用	¥8,800	4
	SAA3T31790	3179	取付キット　NEW　レヴォーグ(VN#)用	¥8,800	4
	SAA3T40540	4054	取付キット　エクシーガクロスオーバー7(YA#)用	¥8,800	4
	SAA3T41010	4101	取付キット　XV　Advance e-BOXER　ローマウントタイプ用	¥8,800	4
	SAA3T51780	5178	取付キット　インプレッサG4(GJ#)用	¥8,800	4
	SAA3T60470	6047	取付キット　レガシィアウトバック(BS#)用	¥8,800	4
プロテクションシート	SAA3T33110	331-1	プロテクションシート　17cm×8.5cm	¥1,100	6
	SAA3T33200	332	プロテクションシート　13cm×14cm	¥1,320	6
ワンキーシステム	SAA3T45040	4504	ワンキーシステム　キー2本、シリンダー4個	¥5,500	6・10
	SAA3T45080	4508	ワンキーシステム　キー2本、シリンダー8個	¥8,250	6
	SAA3T45120	4512	ワンキーシステム　キー3本、シリンダー12個	¥11,000	6
ルーフボックス	SAA3T61350	6135	ルーフボックス　Vector　Alpine　チタンマット	¥352,000	7
	SAA3T61351	6135-1	ルーフボックス　Vector　Alpine　ブラックメタリック	¥352,000	7
	SAA3T61370	6137	ルーフボックス　Vector　L　チタンマット	¥352,000	7
	SAA3T61371	6137-1	ルーフボックス　Vector　L　ブラックメタリック	¥352,000	7
	SAA3T61320	6132	ルーフボックス　Vector　M　チタンマット	¥341,000	7
	SAA3T61321	6132-1	ルーフボックス　Vector　M　ブラックメタリック	¥341,000	7
	SAA3T62950	6295	ルーフボックス　Motion XT Alpine　チタンメタリック	¥209,000	8
	SAA3T62951	6295-1	ルーフボックス　Motion XT Alpine　グロスブラック	¥209,000	8
	SAA3T62990	6299	ルーフボックス　Motion XT XXL　チタンメタリック	¥198,000	8
	SAA3T62991	6299-1	ルーフボックス　Motion XT XXL　グロスブラック	¥198,000	8
	SAA3T62980	6298	ルーフボックス　Motion XT XL　チタンメタリック	¥165,000	8
	SAA3T62981	6298-1	ルーフボックス　Motion XT XL　グロスブラック	¥165,000	8
	SAA3T62970	6297	ルーフボックス　Motion XT L　チタンメタリック	¥154,000	8
	SAA3T62971	6297-1	ルーフボックス　Motion XT L　グロスブラック	¥154,000	8

	SAA純正品番	品　番	名　称	希望小売価格(消費税10%込)	カタログ掲載ページ
ルーフボックス	SAA3T62960	6296	ルーフボックス　Motion XT Sport　チタンメタリック	¥143,000	8
	SAA3T62961	6296-1	ルーフボックス　Motion XT Sport　グロスブラック	¥143,000	8
	SAA3T62920	6292	ルーフボックス　Motion XT M　チタンメタリック	¥143,000	8
	SAA3T62921	6292-1	ルーフボックス　Motion XT M　グロスブラック	¥143,000	8
	SAA3T63550	6355	ルーフボックス　Force XT Alpine　ブラックエアロスキン	¥132,000	8
	SAA3T63580	6358	ルーフボックス　Force XT XL　ブラックエアロスキン	¥143,000	8
	SAA3T63570	6357	ルーフボックス　Force XT L　ブラックエアロスキン	¥132,000	8
	SAA3T63560	6356	ルーフボックス　Force XT Sport　ブラックエアロスキン	¥110,000	8
	SAA3T63520	6352	ルーフボックス　Force XT M　ブラックエアロスキン	¥121,000	8
	SAA3T63510	6351	ルーフボックス　Force XT S　ブラックエアロスキン	¥99,000	8
	SAA3T63480	6348	ルーフボックス　Touring L　チタンエアロスキン	¥104,500	8
	SAA3T63420	6342	ルーフボックス　Touring M　チタンエアロスキン	¥82,500	8
	SAA3T60110	6011	ルーフボックス(折畳式)　Ranger 90　グレー×ブラック	¥52,800	9
	SAA3T60350	6035	ルーフボックス(折畳式)　Ranger 500　グレー×ブラック	¥74,800	9
	SAA3T69450	694-5	スキーホルダー(幅44cm)	¥6,600	8
	SAA3T69460	694-6	スキーホルダー(幅53cm)	¥6,600	8
	SAA3T69470	694-7	スキーホルダー(幅58cm)	¥6,600	8
	SAA3T69480	694-8	スキーホルダー(幅65cm)	¥7,700	8
	SAA3T69490	694-9	スキーホルダー(幅76cm)	¥7,920	8
キャリアバスケット	SAA3T859XT	859XT	キャニオン859XT	¥74,800	10
	SAA3T82300	823	ルーフキャリアアタッチメント　Trail 823	¥96,800	10
	SAA3T823B0	823B	ルーフキャリアアタッチメント　Trail 823B	¥107,800	10
	SAA3T82400	824	ルーフキャリアアタッチメント　Trail 824	¥107,800	10
	SAA3T824B0	824B	ルーフキャリアアタッチメント　Trail 824B	¥118,800	10
	SAA3T59510	595-1	ラゲッジネット 1300mm×900mm	¥6,600	10
	SAA3T82390	823-9	Trail 823専用ネット	¥15,400	10
	SAA3T82490	824-9	Trail 824専用ネット	¥17,600	10
サイクルキャリア	SAA3T59800	598	サイクルアタッチメント　ProRide598	¥30,800	11
	SAA3T598B0	598B	サイクルアタッチメント　ProRide598B	¥35,200	11
	SAA3T59900	599	サイクルアタッチメント　UpRide599	¥48,400	11
	SAA3T98400	984	598用カーボンフレームプロテクター	¥3,850	11
	SAA3T88950	889-5	598用スクエアバーアダプター	¥2,200	11
	SAA3T88980	889-8	599用スクエアバーアダプター	¥2,200	11
	SAA3T98600	986	ホイールストラップロック986	¥2,200	11・12
	SAA3T56500	565	サイクルアタッチメント　ThruRide 565	¥46,200	12
	SAA3T56100	561	サイクルアタッチメント　Outride 561	¥24,200	12
	SAA3T53200	532	サイクルアタッチメント　Freeride 532	¥16,500	12
	SAA3T54520	545-2	ホイールキャリア　545-2	¥9,900	12
	SAA3T56110	561-1	561用15mmアクスルアダプター	¥4,400	12
	SAA3T56510	5651	565用 スルーライド 9mmロックアダプター5651	¥8,800	12
ウォータースポーツキャリア	SAA3T89800	898	カヤックアタッチメント　Hullavator Pro 898	¥132,000	13
	SAA3T84000	840	カヤックアタッチメント　K-Guard840	¥44,000	13
	SAA3T83800	838	クイックドロー838	¥7,700	13
	SAA3T32000	320	アイボルト320	¥3,960	13
	SAA3T84900	849	カヤックアタッチメント(可倒式)　Hull-a-port Aero 849	¥49,500	14
	SAA3T89600	896	カヤックアタッチメント　DockGlide896	¥33,000	14
	SAA3T52110	521-1	ストラップオーガナイザー　275cm	¥2,530	13・14
	SAA3T52210	522-1	ストラップオーガナイザー　400cm	¥2,750	13・14
	SAA3T52400	524	ストラップ　275cm	¥3,300	14
	SAA3T52300	523	ストラップ　400cm	¥3,850	14
	SAA3T55100	551	ストラップ　600cm	¥4,400	14
	SAA3T81100	811	ボードシャトル　811	¥38,500	15
	SAA3T81900	819	カヌーアタッチメント　Portage 819	¥27,500	15
	SAA3T88200	882	ポーテージアダプター882	¥5,500	15
	SAA3T84310	8431	サーフボードアタッチメント　Surfboard Carrier 8431	¥20,900	15
	SAA3T84510	8451	サーフボードアタッチメント　Surfboard Carrier 8451	¥13,200	15
ウインタースポーツキャリア	SAA3T73250	7325	スキーアタッチメント　Snowpack Extender7325　シルバー	¥37,400	16
	SAA3T7325B	7325B	スキーアタッチメント　Snowpack Extender7325B　ブラック	¥39,600	16
	SAA3T73220	7322	スキーアタッチメント　Snowpack7322(25cm幅)　シルバー	¥27,500	16
	SAA3T73240	7324	スキーアタッチメント　Snowpack7324(50cm幅)　シルバー	¥30,800	16
	SAA3T7324B	7324B	スキーアタッチメント　Snowpack7324B(50cm幅)　ブラック	¥31,900	16
	SAA3T73260	7326	スキーアタッチメント　Snowpack7326(75cm幅)　シルバー	¥38,500	16
	SAA3T7326B	7326B	スキーアタッチメント　Snowpack7326B(70cm幅)　ブラック	¥39,600	16
	SAA3T72910	7291	スキーアタッチメント　SkiClick 7291	¥13,200	16
	SAA3T88970	889-7	スクエアバーアダプター 889-7	¥3,300	14・16

キャリア装着時の高さについて

車検証に記載してある諸元値に、ベースキャリアの高さと各アタッチメントの高さを足してください。

■ ルーフレール無し車

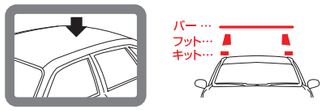

レガシィB4(BN#)
インプレッサG4(GK#、GJ#)

■ ルーフレール付き車

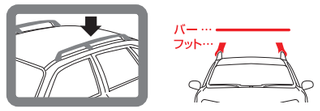

XV ルーフレール付き(GT#、GP#)
フォレスタールーフレール付き(SJ#、SK#)
インプレッサ·アクティブスタイル ルーフレール付き(GP#)

■ ダイレクトルーフレール /
フィックスポイント付き車

レガシィアウトバック(BS#)、レヴォーグ(VM#、VN#)
WRX(Dタイプ以降適応、カーボンルーフ車は除く)
インプレッサスポーツ(GT#、GP#)
XV ルーフレール無し(GT#、GP#)
XV Advance e-BOXER ローマウントタイプ
フォレスタールーフレール無し(SJ#、SK#)
エクシーガクロスオーバー7(YA#)

キャリア装着時のアタッチメント取付有効幅について

スクエアバーの場合、左右のフット内側の間隔を指します。
ウイングバー及びウイングバーエッジの場合、バー上の溝の長さを指します。
また、前後のバーのうち狭いほうの数値を表しています。

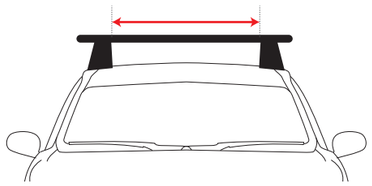

【アタッチメントの複数同時装着をお考えのお客様へ】

- アタッチメントを複数組み合わせてご使用される場合、各アタッチメントの合計幅が取り付け有効幅の範囲内に納まるようにしてください。その時、車両の最大積載重量を超えないようご注意ください。
  (積載重量＝ベースキャリア＋アタッチメント＋積載物)
- スキー·スノーボードアタッチメントを2セット装着される場合は、間隔を30mm以上開けてください。近すぎるとアタッチメントの開閉ができなくなる場合があります。
- サーフボードアタッチメント、サイクルアタッチメントを2セット装着される場合は、積載物同士が接触しないようご注意ください。

ルーフボックスをお選びのお客様へ

- ロングサイズのルーフボックスを装着される場合、オートライト·オートワイパーのセンサーに影響し、日中でもライトが点灯·消灯を繰り返すなど、作動条件が変わる場合があります。
- EyeSight X（高度運転支援機能）搭載車の場合は、ルーフアンテナ付近に金属製の物が置かれると電波が遮断され、EyeSight Xが動作しないことがあります。

※詳しくは車両取扱説明書を確認ください。

ATTENTION!

● 積載物の高さや長さにご注意ください

アタッチメントに積載物を積んで走行される場合は、特に高さ / 長さにご注意ください。
アンダーパスや山道の木の枝などに接触すると危険です。また、サーフボードを積載し高速走行される場合は、風の抵抗で思わぬ揚力が働きますので、制限速度を守って走行してください。
※道路運送法上での積載物は、車両幅を超えたり、全長の 110%を超えてはなりません。
※カヌーやカヤックは前後をロープやベルトで固定してください。
※アルミラックに荷物を積載する場合は、ネットのみではなくベルトによる固定を必ず行ってください。

ご注意

- ご使用の前に必ず取扱説明書をお読みいただき、記載された内容にしたがってお使いください。
- THULE 製品以外の部品を使用したり、また本体を加工改造しての取り付けは絶対に行わないでください。
- スキー板、スノーボード金具、サーフボード、自転車等の種類によっては積載できないものがあります。

スーリーのブランドや製品について詳しくお知りになりたい方は
下記URLをご覧ください。

https://www.abeshokai.jp/thule/

※詳しい設定については販売店におたずねください。
※意匠・仕様・価格は、予告なく変更する場合があります。
※価格は消費税込みの本体価格です。取付工賃は含まれておりません。
※商品の色につきましては撮影・印刷インクの関係で実際の色と異なって見える場合があります。
※消費税率は10%で計算しております。消費税率が変更された場合はその税率が適用されます。

【発売元】
スバル用品株式会社
埼玉県さいたま市北区宮原町1-854-1 大宮スバルビル

【商品に関するお問い合わせ】
THULEコンセプトショップ
TEL:03-6860-4182　受付時間 月~金 10:00~17:00(土日祝祭日は定休日)

注文番号:b0115574
2020年12月現在